

BOLLETTINO DI PERICOLOSITA' DA INCENDI BOSCHIVI

**Previsioni per il giorno:
13/09/2024**

Livello di pericolosità da incendio boschivo per Zona di Allerta AIB

Bollettino emesso nel periodo della campagna AIB BASILICATA 2024 sulla base del modello previsionale Fire-Sat-Basilicata, sviluppato in collaborazione scientifica con il gruppo Argon del CNR-IMAA, che fornisce un supporto per la valutazione della Pericolosità da incendio boschivo aggregata sulle Zone di Allerta AIB, approvate come parte integrante del Programma Annuale Antincendio/P.A.A. 2024 con DGR n° 202400369 del 15/05/2024. Il dettaglio della distribuzione dei Comuni nelle Zone AIB è consultabile al link: <http://www.protezionecivilebasilicata.it/protcivbas/home.jsp>.

Le Norme Comportamentali per la popolazione sono consultabili di seguito nel presente documento.

| Zona AIB | 1 | 2 | 3 | 4 | 5 | 6 | 7 | 8 | 9 | 10 | 11 | 12 | 13 | 14 |
|-------------------------|-------|--------------------|---------|-------|---------------|----------------|----------|--------|----------|----------|------------|-----------|----------|----------|
| Comuni Ambiti VVFF | Melfi | Rionero in Vulture | Potenza | Tito | Marsicovetere | Sant'Arcangelo | Senise | Lauria | Matera | Grassano | Ferrandina | Stigliano | Pisticci | Policoro |
| Livello di pericolosità | BASSO | MEDIO | MEDIO | MEDIO | MEDIO | MEDIO | MODERATO | MEDIO | MODERATO | MODERATO | MODERATO | MODERATO | MODERATO | MODERATO |

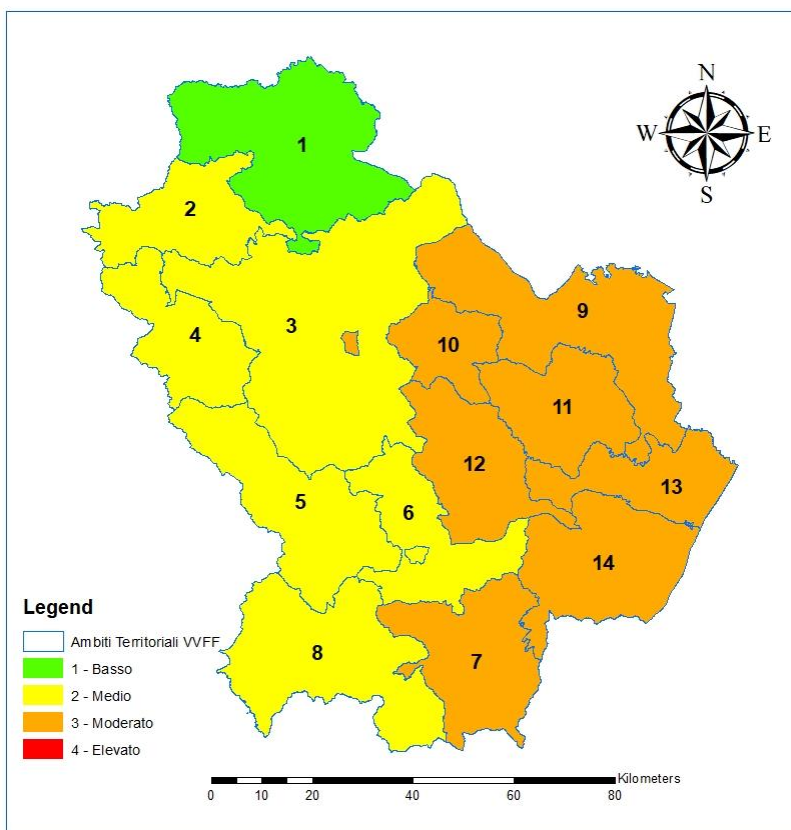

Descrizione dello scenario previsto, in base alle condizioni meteo climatiche ed all'umidità del combustibile, in caso d'innesco.

| | |
|-----------------|--|
| Basso | <ul style="list-style-type: none"> intensità di fuoco: molto bassa propagazione: molto lenta |
| Medio | <ul style="list-style-type: none"> intensità di fuoco: bassa propagazione: lenta |
| Moderato | <ul style="list-style-type: none"> intensità di fuoco: elevata propagazione: veloce |
| Elevato | <ul style="list-style-type: none"> intensità di fuoco: elevato propagazione: estremamente veloce |

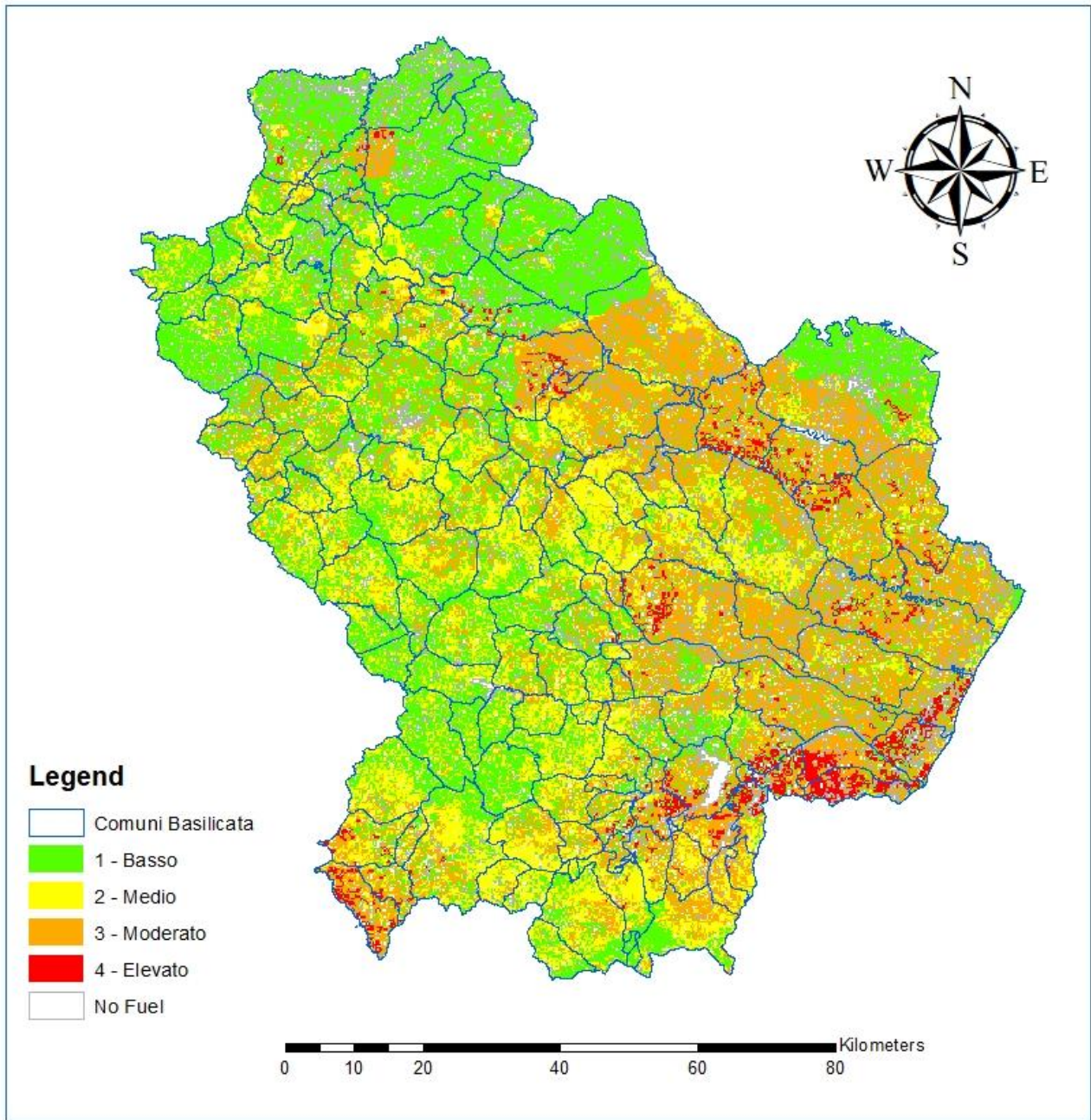

Descrizione dello scenario previsto, in base alle condizioni meteoclimatiche ed all'umidità del combustibile, in caso d'insacco.

| | |
|-----------------|--|
| Basso | <ul style="list-style-type: none"> • intensità di fuoco: <u>molto bassa</u> • propagazione: <u>molto lenta</u> |
| Medio | <ul style="list-style-type: none"> • intensità di fuoco: <u>bassa</u> • propagazione: <u>lenta</u> |
| Moderato | <ul style="list-style-type: none"> • intensità di fuoco: <u>elevata</u> • propagazione: <u>veloce</u> |
| Elevato | <ul style="list-style-type: none"> • intensità di fuoco: <u>elevata</u> • propagazione: <u>estremamente veloce</u> |



REGIONE BASILICATA



UFFICI SPECIALI DI PRESIDENZA
UFFICIO PER LA PROTEZIONE CIVILE

C.SO GARIBALDI,139 - 85100 Potenza
Tel. 0971/668485 (H24 - 0971/668400)

| Zone di Allerta AIB | Livello di Pericolosità | Comune |
|---------------------|-------------------------|-------------------------|
| 3 | 2 | Abriola |
| 3 | 1 | Acerenza |
| 3 | 2 | Albano di Lucania |
| 3 | 2 | Anzi |
| 6 | 2 | Armento |
| 2 | 1 | Atella |
| 3 | 2 | Avigliano |
| 4 | 2 | Balvano |
| 1 | 1 | Banzi |
| 4 | 2 | Baragiano |
| 2 | 2 | Barile |
| 3 | 1 | Bella |
| 5 | 2 | Brienza |
| 3 | 2 | Brindisi di Montagna |
| 3 | 2 | Calvello |
| 7 | 2 | Calvera |
| 3 | 2 | Campomaggiore |
| 3 | 2 | Cancellara |
| 7 | 2 | Carbone |
| 7 | 3 | San Paolo Albanese |
| 2 | 1 | Castelgrande |
| 8 | 2 | Castelluccio Inferiore |
| 8 | 2 | Castelluccio Superiore |
| 3 | 2 | Castelmezzano |
| 8 | 1 | Castelsaraceno |
| 6 | 2 | Castronuovo Sant'Andrea |
| 7 | 3 | Cersosimo |
| 7 | 3 | Chiaromonte |
| 6 | 2 | Corleto Perticara |
| 8 | 3 | Episcopia |
| 7 | 2 | Fardella |
| 2 | 2 | Filiano |
| 1 | 1 | Forenza |
| 7 | 3 | Francavilla in Sinni |
| 6 | 2 | Galicchio |
| 3 | 1 | Genzano di Lucania |
| 5 | 1 | Grumento Nova |
| 6 | 2 | Guardia Perticara |
| 8 | 2 | Lagonegro |
| 8 | 2 | Latronico |
| 3 | 2 | Laurenzana |
| 8 | 2 | Lauria |
| 1 | 1 | Lavello |

| | | |
|---|---|-------------------------|
| 8 | 4 | Maratea |
| 5 | 2 | Marsico Nuovo |
| 5 | 2 | Marsicovetere |
| 1 | 1 | Maschito |
| 1 | 1 | Melfi |
| 6 | 2 | Missanello |
| 5 | 1 | Moliterno |
| 1 | 1 | Montemilone |
| 5 | 2 | Montemurro |
| 4 | 1 | Muro Lucano |
| 8 | 2 | Nemoli |
| 7 | 3 | Noepoli |
| 3 | 1 | Oppido Lucano |
| 1 | 1 | Palazzo San Gervasio |
| 2 | 1 | Pescopagano |
| 4 | 2 | Picerno |
| 3 | 2 | Pietragalla |
| 3 | 2 | Pietrapertosa |
| 3 | 2 | Pignola |
| 3 | 2 | Potenza |
| 1 | 2 | Rapolla |
| 2 | 1 | Rapone |
| 2 | 2 | Rionero in Vulture |
| 1 | 2 | Ripacandida |
| 8 | 3 | Rivello |
| 6 | 2 | Roccanova |
| 8 | 2 | Rotonda |
| 3 | 2 | Ruoti |
| 2 | 2 | Ruvo del Monte |
| 3 | 3 | San Chirico Nuovo |
| 6 | 2 | San Chirico Raparo |
| 7 | 3 | San Costantino Albanese |
| 2 | 1 | San Fele |
| 5 | 2 | San Martino d'Agri |
| 7 | 2 | San Severino Lucano |
| 4 | 2 | Sant'Angelo le Fratte |
| 6 | 2 | Sant'Arcangelo |
| 5 | 1 | Sarconi |
| 5 | 2 | Sasso di Castalda |
| 4 | 2 | Satriano di Lucania |
| 4 | 2 | Savoia di Lucania |
| 7 | 3 | Senise |
| 5 | 1 | Spinoso |
| 7 | 2 | Teana |
| 7 | 2 | Terranova di Pollino |

| | | |
|----|---|----------------------|
| 4 | 2 | Tito |
| 3 | 3 | Tolve |
| 5 | 1 | Tramutola |
| 8 | 3 | Trecchina |
| 3 | 2 | Trivigno |
| 3 | 2 | Vaglio di Basilicata |
| 1 | 1 | Venosa |
| 4 | 2 | Vietri di Potenza |
| 8 | 2 | Viggianello |
| 5 | 2 | Viggiano |
| 1 | 2 | Ginestra |
| 5 | 1 | Paterno |
| 12 | 2 | Accettura |
| 12 | 3 | Aliano |
| 13 | 3 | Bernalda |
| 10 | 3 | Calciano |
| 12 | 3 | Cirigliano |
| 14 | 3 | Colobraro |
| 13 | 3 | Craco |
| 11 | 2 | Ferrandina |
| 10 | 3 | Garaguso |
| 12 | 2 | Gorgoglione |
| 10 | 3 | Grassano |
| 9 | 3 | Grottole |
| 9 | 3 | Irsina |
| 9 | 2 | Matera |
| 11 | 3 | Miglianico |
| 14 | 3 | Montalbano Jonico |
| 9 | 3 | Montescaglioso |
| 14 | 4 | Nova Siri |
| 12 | 2 | Oliveto Lucano |
| 13 | 3 | Pisticci |
| 14 | 3 | Policoro |
| 11 | 3 | Pomarico |
| 14 | 4 | Rotondella |
| 11 | 3 | Salandra |
| 14 | 3 | San Giorgio Lucano |
| 12 | 2 | San Mauro Forte |
| 12 | 3 | Stigliano |
| 10 | 3 | Tricarico |
| 14 | 3 | Tursi |
| 14 | 4 | Valsinni |
| 14 | 3 | Scanzano Ionico |



PERICOLOSITA' INCENDI BOSCHIVI

Scenari di pericolosità e relative norme di comportamento

Gli incendi boschivi possono avere sviluppi ed esiti molto differenti in relazione alle condizioni della vegetazione coinvolta, alle condizioni meteo-climatiche ed all'intervento di spegnimento.

Sono stati, quindi, individuati quattro differenti **scenari di incendio boschivo**, di livello di pericolosità crescente, identificati da un codice colore, come riportato nella seguente tabella:

| SCENARI DI INCENDIO ATTESI | | | |
|--|--|---|---|
| PERICOLOSITA' BASSA | PERICOLOSITA' MEDIA | PERICOLOSITA' MODERATA | PERICOLOSITA' ELEVATA |
| Le condizioni meteo-climatiche e l'umidità del combustibile vegetale sono tali da generare, in caso di innesco, un incendio con intensità del fuoco <u>molto bassa</u> e propagazione <u>molto lenta</u> . | Le condizioni meteo-climatiche e l'umidità del combustibile vegetale sono tali da generare, in caso di innesco, un incendio con intensità del fuoco <u>bassa</u> e propagazione <u>lenta</u> . | Le condizioni meteo-climatiche e l'umidità del combustibile vegetale sono tali da generare, in caso di innesco, un incendio con intensità del fuoco <u>elevata</u> e propagazione <u>veloce</u> , di difficile controllo. | Le condizioni meteo-climatiche e l'umidità del combustibile vegetale sono tali da generare, in caso di innesco, un incendio con intensità del fuoco <u>elevata</u> e propagazione <u>estremamente veloce</u> , di estinzione molto impegnativa. |

Il territorio della Regione Basilicata è stato suddiviso in 14 Zone omogenee per Pericolosità da Incendi Boschivi, sulle quali quotidianamente il Centro Funzionale della Regione Basilicata effettua una previsione di pericolosità sintetizzata nel **Bollettino di Pericolosità da Incendi Boschivi**. Tale bollettino viene emesso nel periodo **1° Luglio – 15 Settembre** ed è possibile consultarlo al link:

<http://www.protezionecivilebasilicata.it/protcivbas/home.jsp>.







NORME COMPORTAMENTALI

L'adozione di comportamenti corretti e di buon senso sono la prima azione per ridurre la probabilità di innesco e propagazione di un incendio. Ci sono attività specifiche che, anche se compiute senza intento doloso, possono provocare incendi:

| | | | | | | |
|--|--|---|--|--|--------------------------------------|--|
| | | | | | | |
| Abbruciamento di residui vegetali agricoli e forestali | Strumenti da lavoro che producono scintille o fiamme | Accensione di fuochi in aree attrezzate | Accensione di fuochi fuori dalle aree attrezzate | Parcheggiare l'auto sopra erba o foglie secche | Fuochi pirotecnici e lanterne cinesi | Gettare mozziconi di sigaretta o fiammiferi accesi |

Per questo è importante sempre essere informati sul livello di pericolosità quotidiana e sulla possibilità o meno di eseguire certe azioni, onde evitare di adottare comportamenti lesivi del patrimonio boschivo e dell'incolumità della vita umana.

Periodo di GRAVE PERICOLOSITA' dal 1°luglio al 15 settembre

| PERICOLOSITA' INCENDIO BOSCHIVO |  |  |  |  |  |  |  |
|---------------------------------|---|---|---|---|--|---|---|
| BASSA | ! | ! | ! | ! | ! | ! | X |
| MEDIA | ! | ! | ! | X | X | X | X |
| MODERATA | X | X | X | X | X | X | X |
| ELEVATA | X | X | X | X | X | X | X |



SEMPRE VIETATO



POSSIBILE SOLO NEI LIMITI DELLE PRESCRIZIONI REGIONALI, DELLE DISPOSIZIONI / ORDINANZE COMUNALI E OSSERVANDO SEMPRE LA MASSIMA CAUTELA

QUANDO IL LIVELLO DI PERICOLOSITÀ PER INCENDI BOSCHIVI È MODERATO ED ELEVATO

|  |  |  |  |  |  |  |
|---|---|---|---|--|---|---|
| Sempre vietato | | | | | | |

IN OGNI CASO

- A** ccendere fuochi nei boschi è pericoloso ed è regolato da apposite norme (prescrizioni regionali)
- T** ientisi costantemente informato sulle previsioni della pericolosità degli incendi boschivi
- T** i trovi in un bosco? Presta la massima attenzione
- E** importante parcheggiare l'auto in aree consentite, in modo da non creare intralcio e facilita l'evacuazione in caso di incendio
- N** on abbandonare rifiuti nei boschi; usa gli appositi contenitori o portali con te a casa Carta e plastica sono combustibili facilmente infiammabili
- Z** one più esposte a maggior pericolo di incendio devono essere pulite dalla vegetazione infestante, soprattutto se nei pressi delle abitazioni e dei fabbricati
- I** nforma chi conosci e condividi queste semplici norme comportamentali per la salvaguardia del bosco
- O** sserva e rispetta le norme vigenti per prevenire gli incendi boschivi. Ricorda che provocare un incendio boschivo è un illecito penale, punibile con la reclusione da 4 a 10 anni (art. 432 bis CP)
- N** on accendere mai un fuoco in presenza di vento
- E** importante segnalare tempestivamente ogni principio di incendio, chiamando i numeri di emergenza

Segnalazione incendi boschivi



Vigili del Fuoco



SOR BASILICATA 800.073665